

Boletín estadístico mensual

# Anapo en Cifras

Abril 2013; Santa Cruz-Bolivia



# CAMPAÑA AGRÍCOLA INVIERNO 2012

Datos proporcionados por el Departamento Técnico de Anapo al 04 de enero de 2013



## SIEMBRA Y COSECHA DEL CULTIVO DE SOYA

ZONA Y SUBZONA DE PRODUCCION	Superficie Sembrada (ha)	Superficie Cosechada (ha)	Rendimiento (t/ha)	Producción (t)
<b>ZONA ESTE</b>				
Pailón	750	750	1.37	1.025
Cuatro Cañadas	1.250	1.250	0.89	1.110
San Julián	5.000	5.000	1.70	8.500
El Puente	1.500	1.500	1.50	2.250
Guarayos	4.500	4.500	1.80	8.100
San José de Chiquitos	0	0	0.00	0
<b>SUBTOTAL</b>	<b>13.000</b>	<b>13.000</b>	<b>1.61</b>	<b>20.985</b>
<b>ZONA INTEGRADA</b>				
Sur Integrada	0	0	0.00	0
Central Integrada	0	0	0.00	0
Montero - Okinawa	3.000	3.000	2.00	6.000
Minero - Peta Grande	237.000	235.347	2.62	616.702
Montero - Yapacaní	22.000	22.000	2.25	49.400
<b>SUBTOTAL</b>	<b>262.000</b>	<b>260.347</b>	<b>2.58</b>	<b>672.102</b>
<b>TOTAL</b>	<b>275.000</b>	<b>273.347</b>	<b>2.54</b>	<b>693.087</b>
<b>AVANCE DE COSECHA</b>		<b>100 %</b>		

# CAMPAÑA AGRÍCOLA INVIERNO 2012

Datos proporcionados por el Departamento Técnico de Anapo al 04 de enero de 2013



## SIEMBRA Y COSECHA DEL CULTIVO DE TRIGO

ZONA Y SUBZONA DE PRODUCCION	Superficie Sembrada (ha)	Superficie Cosechada (ha)	Rendimiento (t/ha)	Producción (t)
<b>ZONA ESTE</b>				
Pailón	10.000	10.000	1,85	18.500
Cuatro Cañadas	12.400	12.212	1,97	24.086
San Julián	6.800	6.800	1,99	13.540
El Puente	1.000	1.000	1,90	1.900
Guarayos	200	200	2,00	400
San José de Chiquitos	-	-	-	-
<b>SUBTOTAL</b>	<b>30.400</b>	<b>30.212</b>	<b>1,93</b>	<b>58.426</b>

<b>ZONA INTEGRADA</b>				
Sur Integrada	400	400	1,20	480
Central Integrada	-	-	-	-
Montero - Okinawa	26.000	26.000	2,29	59.500
Mínero - Peta Grande	10.400	10.400	1,70	17.669
Montero - Yapacaní	800	800	1,80	1.440
<b>SUBTOTAL</b>	<b>37.600</b>	<b>37.600</b>	<b>2,10</b>	<b>79.089</b>

<b>TOTAL</b>	<b>68.000</b>	<b>67.812</b>	<b>2,03</b>	<b>137.515</b>
<b>AVANCE DE COSECHA</b>		<b>100 %</b>		

# CAMPAÑA AGRÍCOLA INVIERNO 2012

Datos proporcionados por el Departamento Técnico de Anapo al 04 de enero de 2013



## SIEMBRA Y COSECHA DEL CULTIVO DE GIRASOL

ZONA Y SUBZONA DE PRODUCCION	Superficie Sembrada (ha)	Superficie Cosechada (ha)	Rendimiento (t/ha)	Producción (t)
<b>ZONA ESTE</b>				
Pailón	107.000	107.000	1,07	114.400
Cuatro Cañadas	107.000	105.120	0,91	95.490
San Julián	39.500	39.500	1,20	47.400
El Puente	7.500	7.500	1,40	10.500
Guarayos	3.000	3.000	1,30	3.900
San José de Chiquitos	6.000	6.000	1,00	6.000
<b>SUBTOTAL</b>	<b>270.000</b>	<b>268.120</b>	<b>1,04</b>	<b>277.690</b>
<b>ZONA INTEGRADA</b>				
Sur Integrada	-	-	-	-
Central Integrada	3.000	3.000	1,00	3.000
Montero - Okinawa	3.000	3.000	1,00	3.000
Minero - Peta Grande	4.000	3.700	0,90	3.330
Montero - Yapacaní	-	-	-	-
<b>SUBTOTAL</b>	<b>10.000</b>	<b>9.700</b>	<b>0,96</b>	<b>9.330</b>
<b>TOTAL</b>	<b>280.000</b>	<b>277.820</b>	<b>1,03</b>	<b>287.020</b>
<b>AVANCE DE COSECHA</b>		<b>100 %</b>		

# CAMPAÑA AGRÍCOLA INVIERNO 2012

Datos proporcionados por el Departamento Técnico de Anapo al 04 de enero de 2013



## SIEMBRA Y COSECHA DEL CULTIVO DE MAIZ (\*)

ZONA Y SUBZONA DE PRODUCCION	Superficie Sembrada (ha)	Superficie Cosechada (ha)	Rendimiento (t/ha)	Producción (t)
<b>ZONA ESTE</b>				
Pailón	2.000	2.000	2,50	5.000
Cuatro Cañadas	5.000	5.000	2,80	14.000
San Julián	2.500	2.500	2,80	7.000
El Puente	3.000	3.000	2,50	7.500
Guarayos	-	-	-	-
San José de Chiquitos	400	400	2,50	1.000
<b>SUBTOTAL</b>	<b>12.900</b>	<b>12.900</b>	<b>2,67</b>	<b>34.500</b>
<b>ZONA INTEGRADA</b>				
Sur Integrada	-	-	-	-
Central Integrada	-	-	-	-
Montero - Okinawa	1.000	1.000	3,50	3.500
Minero - Peta Grande	28.000	28.000	4,20	117.600
Montero - Yapacaní	3.100	3.100	3,50	10.850
Sur Charagua-Camiri	-	-	-	-
<b>SUBTOTAL</b>	<b>32.100</b>	<b>32.100</b>	<b>4,11</b>	<b>131.950</b>
<b>TOTAL</b>	<b>45.000</b>	<b>45.000</b>	<b>3,70</b>	<b>166.450</b>
<b>AVANCE DE COSECHA</b>		<b>100 %</b>		

\* Datos solo del área de cultivo de oleaginosas

# CAMPAÑA AGRÍCOLA INVIERNO 2012

Datos proporcionados por el Departamento Técnico de Anapo al 04 de enero de 2013



## SIEMBRA Y COSECHA DEL CULTIVO DE SORGO (\*)

ZONA Y SUBZONA DE PRODUCCION	Superficie Sembrada (ha)	Superficie Cosechada (ha)	Rendimiento (t/ha)	Producción (t)
<b>ZONA ESTE</b>				
Pailón	60.000	60.000	2,50	150.000
Cuatro Cañadas	40.000	40.000	2,50	100.000
San Julián	20.000	20.000	3,20	64.000
El Puente	3.000	3.000	3,50	10.500
Guarayos	-	-	-	-
San José de Chiquitos	2.000	2.000	2,50	5.000
<b>SUBTOTAL</b>	<b>125.000</b>	<b>125.000</b>	<b>2,64</b>	<b>329.500</b>
<b>ZONA INTEGRADA</b>				
Sur Integrada	7.000	7.000	1,80	12.600
Central Integrada	5.000	5.000	1,80	9.000
Montero - Okinawa	3.000	3.000	2,80	8.400
Minero - Peta Grande	15.000	15.000	2,00	30.000
Montero - Yapacaní	-	-	-	-
Sur Charagua-Camiri	-	-	-	-
<b>SUBTOTAL</b>	<b>30.000</b>	<b>30.000</b>	<b>2,00</b>	<b>60.000</b>
<b>TOTAL</b>	<b>155.000</b>	<b>155.000</b>	<b>2,51</b>	<b>389.500</b>
<b>AVANCE DE COSECHA</b>		<b>100 %</b>		

\* Datos solo del área de cultivo de oleaginosas

# AVANCES CAMPAÑA AGRÍCOLA VERANO 2012/13

Datos proporcionados por el Departamento Técnico de Anapo al 10 de mayo de 2013



## CULTIVO DE SOYA

ZONA Y SUBZONA DE PRODUCCION	Superficie Sembrada (ha)	Superficie Cosechada (ha)	Rendimiento (t/ha)	Producción (t)
<b>ZONA ESTE</b>				
Pailón	180.000	160.875	1,70	284.031
Cuatro Cañadas	245.000	229.472	2,00	469.103
San Julián	109.000	103.550	2,60	273.695
El Puente	7.000	6.650	2,70	17.955
Guarayos	4.000	3.800	2,6	9.880
San José de Chiquitos	21.000	20.580	1,2	24.696
<b>SUBTOTAL</b>	<b>566.000</b>	<b>524.927</b>	<b>2,1</b>	<b>1.079.360</b>

## ZONA INTEGRADA

Sur Integrada	9.000	9.000	1,00	9.000
Central Integrada	9.000	9.000	1,10	9.400
Montero - Okinawa	45.000	44.100	2,50	113.288
Minero - Peta Grande	240.000	225.597	2,70	591.016
Montero - Yapacaní	21.000	18.750	2,30	44.490
<b>SUBTOTAL</b>	<b>324.000</b>	<b>306.447</b>	<b>2,50</b>	<b>767.194</b>
<b>TOTAL</b>	<b>890.000</b>	<b>831.374</b>	<b>2,20</b>	<b>1.846.553</b>
<b>Avance de cosecha</b>		<b>93%</b>		

# AVANCES CAMPAÑA AGRÍCOLA VERANO 2012/13

Datos proporcionados por el Departamento Técnico de Anapo al 10 de mayo de 2013



<b>CULTIVO DE MAIZ (*)</b>				
<b>ZONA Y SUBZONA DE PRODUCCION</b>	<b>Superficie sembrada (ha)</b>	<b>Superficie cosechada (ha)</b>	<b>Rendimiento (t/ha)</b>	<b>Producción (t)</b>
<b>ZONA ESTE</b>				
Pailón	2.500	2.375	2,00	4.750
Cuatro Cañadas	4.000	3.800	1,80	6.840
San Julián	4.000	3.400	2,50	8.500
El Puente	4.000	3.400	2,00	6.800
Guarayos	4.500	3.825	2,50	9.563
San José de Chiquitos	2.000	1.900	2,00	3.800
<b>SUBTOTAL</b>	<b>21.000</b>	<b>18.700</b>	<b>2,20</b>	<b>40.253</b>
<b>ZONA INTEGRADA</b>				
Sur Integrada	29.000	29.000	1,00	29.000
Central Integrada	6.500	6.500	1,50	9.750
Montero - Okinawa	1.000	950	2,50	2.375
Minero - Peta Grande	12.000	11.400	4,50	51.300
Montero - Yapacaní	2.500	2.000	3,50	7.000
<b>SUBTOTAL</b>	<b>51.000</b>	<b>49.850</b>	<b>2,00</b>	<b>99.425</b>
<b>TOTAL</b>	<b>72.000</b>	<b>68.550</b>	<b>2,00</b>	<b>139.678</b>
<b>Avance de cosecha</b>		<b>95%</b>		

\* Datos solo del área de cultivo de oleaginosas



# AVANCES CAMPAÑA AGRÍCOLA VERANO 2012/13

Datos proporcionados por el Departamento Técnico de Anapo al 10 de mayo de 2013



## CULTIVO DE SORGO (\*)

ZONA Y SUBZONA DE PRODUCCION	Superficie sembrada (ha)	Superficie Cosechada (ha)	Rendimiento (t/ha)	Producción (t)
<b>ZONA ESTE</b>				
Pailón	5.000	4.500	2,00	9.000
Cuatro Cañadas	4.000	3.600	2,00	7.200
San Julián	4.000	3.400	2,50	8.500
El Puente	500	425	2,50	1.063
Guarayos	500	425	3,00	1.275
San José de Chiquitos	1.000	900	2,00	1.800
<b>SUBTOTAL</b>	<b>15.000</b>	<b>13.250</b>	<b>2,20</b>	<b>28.838</b>
<b>ZONA INTEGRADA</b>				
Sur Integrada	5.000	5.000	1,20	6.000
Central Integrada	4.500	4.500	1,50	6.750
Montero - Okinawa	500	450	3,00	1.350
Minero - Peta Grande	6.500	5.850	2,50	14.625
Montero - Yapacaní	500	400	2,50	1.000
<b>SUBTOTAL</b>	<b>17.000</b>	<b>16.200</b>	<b>1,80</b>	<b>29.725</b>
<b>TOTAL</b>	<b>32.000</b>	<b>29.450</b>	<b>2,00</b>	<b>58.563</b>
<b>Avance de cosecha</b>		<b>92%</b>		

\*\* Datos solo del área de cultivo de oleaginosas



# PRECIOS Y MERCADOS



## Cierre de la Bolsa de Chicago (CBOT) y la Bolsa de Comercio de Rosario

Precios al 30 de abril de 2013  
(Expresado en \$us/t)

REFERENCIAS	SOYA			TRIGO	GIRASOL		MAIZ
	GRANO	HARINA	ACEITE		GRANO	ACEITE	
Chicago CBOT (May/13)	539.30	472.10	1,083.10	265.20	-	-	269.00
Chicago CBOT (Jul/13)	514.00	456.90	1,085.10	268.60	-	-	255.90
Chicago CBOT (Ago/13)	492.30	428.70	1,081.10	-	-	-	-
Chicago CBOT (Sept/13)	464.70	400.70	1,076.50	272.00	-	-	228.40
Chicago CBOT (Oct/13)	-	380.80	1,070.30	-	-	-	-
Chicago CBOT (Nov/13)	449.60	-	-	-	-	-	-
Chicago CBOT (Dic/13)	-	378.40	1,066.40	277.00	-	-	219.20
Golfo de México (Abril/13)	587.10	-	-	244.70	-	-	297.30
Golfo de México (Mayo/13)	587.10	-	-	341.00	-	-	293.40
Rosario FOB (Abril/13)	530.00	483.00	991.00	-	580.00	1,090.00	255.00
Rosario FOB (abril/nov 13)	-	-	-	315.00	-	-	-
Rosario FOB (dic/mar 14)	-	-	-	280.00	-	-	-

**Grano de Soya; Cotizaciones CBOT Chicago y FOB Rosario**  
Expresado en \$us/TM

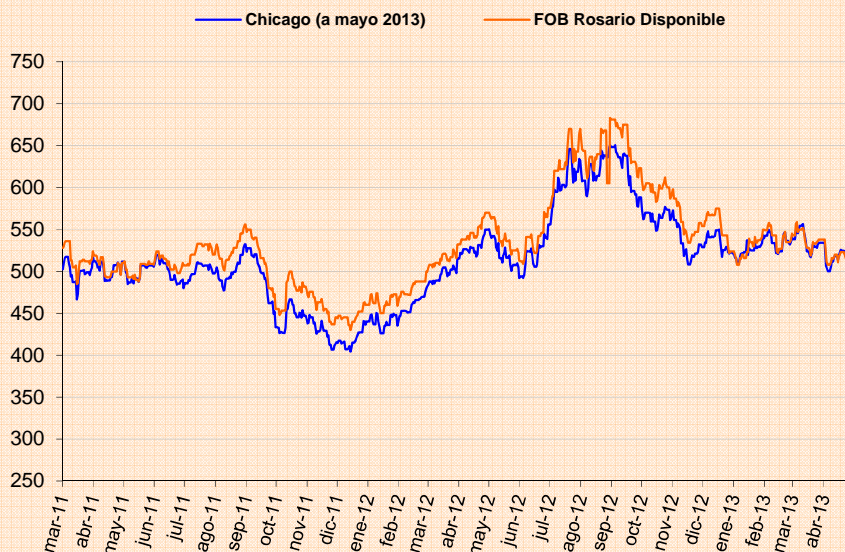

Fuente:  
CBOT. Grimaldi Grassi SA; Bolsa de Comercio de Rosario



# EXPORTACIONES



**Bolivia: Exportación de oleaginosas (soya y girasol) por meses; según volumen; Gestiones 2011-2013 (Expresado en toneladas métricas)**

MES	GESTION								
	2011			2012 (p)			2013 (p)		
	Soya	Girasol	Total	Soya	Girasol	Total	Soya	Girasol	Total
Enero	94,742	6,963	<b>101,705</b>	57,414	5,612	<b>63,027</b>	100,677	12,340	<b>113,017</b>
Febrero	29,022	9,722	<b>38,744</b>	91,220	6,521	<b>97,740</b>	84,036	11,112	<b>95,148</b>
Marzo	36,021	11,740	<b>47,761</b>	128,569	9,142	<b>137,711</b>	188,020	10,435	<b>198,455</b>
Abril	56,736	10,408	<b>67,143</b>	183,533	12,174	<b>195,707</b>	0	0	0
Mayo	126,010	6,370	<b>132,380</b>	164,282	11,058	<b>175,341</b>	0	0	0
Junio	154,194	3,411	<b>157,605</b>	255,317	8,702	<b>264,020</b>	0	0	0
Julio	154,301	1,642	<b>155,943</b>	147,881	8,046	<b>155,927</b>	0	0	0
Agosto	135,408	3,020	<b>138,429</b>	269,468	11,616	<b>281,084</b>	0	0	0
Septiembre	178,866	13,934	<b>192,800</b>	179,333	18,081	<b>197,414</b>	0	0	0
Octubre	157,047	9,116	<b>166,163</b>	112,259	19,737	<b>131,995</b>	0	0	0
Noviembre	101,309	11,156	<b>112,465</b>	100,353	16,916	<b>117,269</b>	0	0	0
Diciembre	111,248	12,701	<b>123,949</b>	85,330	8,724	<b>94,054</b>	0	0	0
<b>TOTAL</b>	<b>1,334,904</b>	<b>100,183</b>	<b>1,435,087</b>	<b>1,774,959</b>	<b>136,329</b>	<b>1,911,288</b>	<b>372,732</b>	<b>33,887</b>	<b>406,619</b>

**Bolivia; Exportación de oleaginosas (soya y girasol) por mes; según volumen (Gestiones 2011-2013) Expresado en Toneladas Metricas**

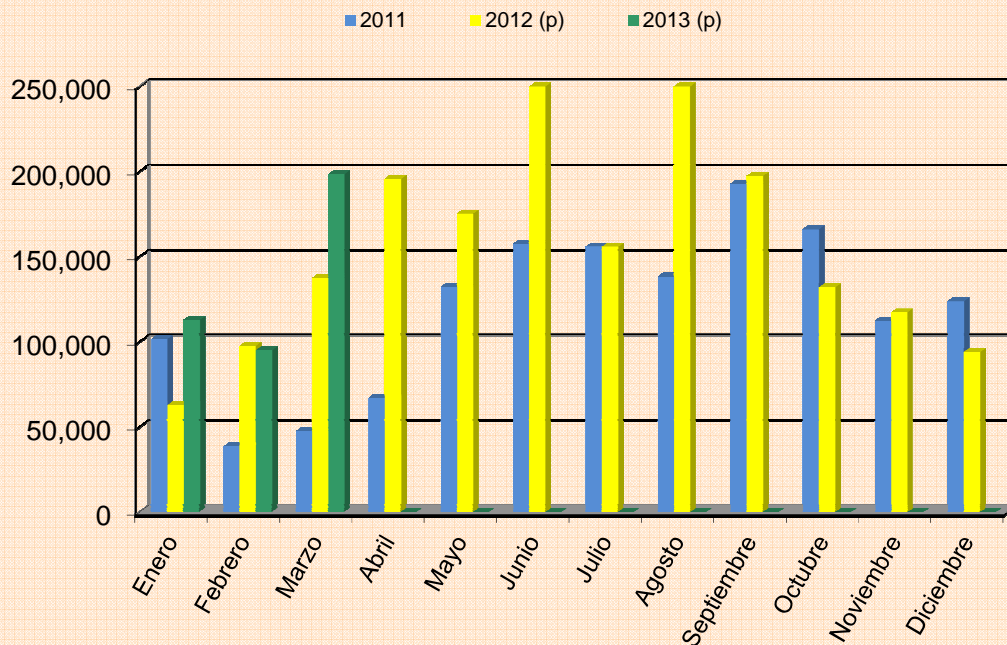

Fuente: IBCE-INE

Elaboración: Departamento de Planificación y Gestión-ANAPO



# EXPORTACIONES



**Bolivia: Exportación de oleaginosas (soya y girasol) por meses; según valor  
Gestiones 2011-2013  
(Expresado en dólares americanos)**

MES	GESTION								
	2011			2012 (p)			2013 (p)		
	Soya	Girasol	Total	Soya	Girasol	Total	Soya	Girasol	Total
Enero	43,588,933	5,299,095	<b>48,888,028</b>	28,873,249	3,776,883	<b>32,650,132</b>	54,128,795	8,984,617	<b>63,113,413</b>
Febrero	14,419,339	7,566,563	<b>21,985,902</b>	44,347,322	4,756,357	<b>49,103,679</b>	43,156,005	7,739,687	<b>50,895,692</b>
Marzo	22,236,373	9,926,563	<b>32,162,937</b>	59,892,863	6,605,376	<b>66,498,240</b>	100,640,522	6,957,851	<b>107,598,373</b>
Abril	33,508,681	6,584,610	<b>40,093,291</b>	91,297,434	8,534,531	<b>99,831,965</b>	0	0	0
Mayo	65,854,290	5,865,374	<b>71,719,664</b>	83,777,011	9,137,282	<b>92,914,293</b>	0	0	0
Junio	82,850,111	2,467,174	<b>85,317,285</b>	134,329,726	7,286,201	<b>141,615,927</b>	0	0	0
Julio	76,703,806	1,959,098	<b>78,662,904</b>	78,553,929	7,032,220	<b>85,586,149</b>	0	0	0
Agosto	73,674,199	3,396,710	<b>77,070,908</b>	157,902,727	9,276,381	<b>167,179,108</b>	0	0	0
Septiem	101,370,803	11,280,058	<b>112,650,861</b>	109,850,472	14,105,236	<b>123,955,709</b>	0	0	0
Octubre	77,574,729	7,776,823	<b>85,351,552</b>	69,548,244	13,847,485	<b>83,395,729</b>	0	0	0
Noviem	47,735,445	7,536,717	<b>55,272,162</b>	60,874,655	12,331,466	<b>73,206,121</b>	0	0	0
Diciembre	47,344,343	8,389,134	<b>55,733,477</b>	46,266,844	5,907,760	<b>52,174,605</b>	0	0	0
<b>TOTAL</b>	<b>686,861,053</b>	<b>78,047,919</b>	<b>764,908,972</b>	<b>965,514,477</b>	<b>102,597,180</b>	<b>1,068,111,656</b>	<b>197,925,322</b>	<b>23,682,156</b>	<b>221,607,478</b>

**Bolivia; Exportación de Oleaginosas (soya y girasol) por mes; según valor  
(Gestiones 2011-2013)  
En dólares americanos**

